



**ANALISI PRELIMINARE DI INDIVIDUAZIONE DI AREE IDONEE
ALLA LOCALIZZAZIONE DI DISCARICHE PER RIFIUTI NON
PERICOLOSI NELLA PROVINCIA DI ROMA**



INDICE

1	Introduzione	3
2	Rassegna dei criteri di localizzazione	3
2.1	<i>La normativa tecnica di settore e la pianificazione regionale.....</i>	3
3	Individuazione dei siti oggetto dell'indagine	3
3.1	<i>Localizzazione.....</i>	3
3.2	<i>Sito S1 - Scheda descrittiva</i>	5
3.3	<i>Sito S2- Scheda descrittiva</i>	12
3.4	<i>Sito S3- Scheda descrittiva</i>	18
3.5	<i>Sito S4- Scheda descrittiva</i>	24
3.6	<i>Sito S5- Scheda descrittiva</i>	31
3.7	<i>Sito S6 - Scheda descrittiva</i>	38
3.8	<i>Sito S7- Scheda descrittiva</i>	45
4	Appendice	52
4.1	<i>Tabelle dei criteri di localizzazione</i>	52



1 Introduzione

Il presente documento ha lo scopo di perimetrare, dal punto di vista della compatibilità tecnico / amministrativa, alcune aree, meglio dettagliate in seguito, individuate in via preliminare quali potenziali insediamenti del nuovo sito di discarica, di proprietà pubblica, a servizio dei Comuni di Roma, Fiumicino, Ciampino e città del Vaticano, per lo smaltimento dei rifiuti urbani ed assimilabili, in ottemperanza all'art. 7, comma 1, D. Lgs. 36/2003, e con riferimento alla Circolare prot. GAB-2009-0014963 del 30.06.2009 del Ministero dell'Ambiente e Tutela del Territorio, posti dunque a dimora *“solo dopo trattamento, a meno che non si tratti di rifiuti inerti il cui trattamento non è tecnicamente fattibile o non si tratti di rifiuti il cui trattamento non contribuisce a ridurre il più possibile le ripercussioni negative sull'ambiente ed i rischi per la salute umana, non risultando pertanto indispensabile ai fini del rispetto dei limiti fissati dalla normativa vigente”*.

L'indagine è operata con particolare riferimento ai criteri di localizzazione fissati dalla pianificazione regionale adottata in Giunta ed in corso di approvazione da parte del Consiglio regionale, ed è restituita in forma di schede descrittive cartografiche.

2 Rassegna dei criteri di localizzazione

2.1 La normativa tecnica di settore e la pianificazione regionale

In Tabella 1, Tabella 2, Tabella 3 (in Appendice) sono passati in rassegna, e codificati, i criteri localizzativi e gestionali posti dalla normativa tecnica di settore, per poter caratterizzare un sito quale idoneo alla realizzazione di una discarica per rifiuti non pericolosi (Allegato I, punto 2, D.Lgs. 13 gennaio 2003, n. 36) riportati dal Piano regionale di Gestione Rifiuti Urbani e Speciali (D.G.R.L. 19/11/2010 n.523 e s.m.i.) in corso di approvazione, con riferimento ai medesimi criteri di classificazione in esso utilizzati.

3 Individuazione dei siti oggetto dell'indagine

3.1 Localizzazione

Di seguito si riporta l'elenco dei siti individuati:

N	Comune	Località
S1	Roma	Corcolle – San Vittorino
S2	Fiumicino (RM)	Osteriaccia (via Leopoli)
S3	Fiumicino (RM)	Pizzo del Prete – Le Macchiozze
S4	Riano (RM)	Quadro Alto
S5	Roma	Procoio Vecchio – Pian dell'Olmo
S6	Roma	Monti dell'Ortaccio
S7	Roma	Castel Romano – Quartaccio



I siti individuati sono visualizzati nella figura seguente:



Figura 1 – Localizzazione dei siti

Schede di sintesi

Nella sezione seguente sono sintetizzate le caratteristiche salienti dei siti individuati, da cui scaturisce una classificazione in termini di compatibilità, e da cui è possibile programmare le ulteriori sessioni di approfondimento tecnico.

La compatibilità accertata ha carattere esclusivamente preliminare, basandosi su considerazioni di carattere documentale, avendo essa il solo scopo di illustrazione dei siti.

Ad essa farà seguito ogni campagna di indagine ed ogni iter procedurale necessario, così come previsti dalla normativa di settore e dalla tecnica progettuale e realizzativa.



3.2 Sito S1 - Scheda descrittiva

COMUNE	Roma
LOCALITÀ	Corcolle
COORDINATE	41°54'58.84"N
	12°45'51.67"E
ALTITUDINE	75 m s.l.m.m.
SUPERFICIE	Corcolle 1 = 78 ha Corcolle 2 = 85 ha
FATTORI ESCLUDENTI (CODICI)¹ (si riportano i codici oggetto di verifica prioritaria in sede di indagine <i>in situ</i> , ed oggetto di studi specialistici di dettaglio)	U.FRIS 2: garantire fasce di rispetto da funzioni sensibili; U.FRIS 3: garantire fasce di rispetto da viabilità; T.AMB 10: garantire fascia di rispetto da corso d'acqua; T.AMB 14: garantire fascia di rispetto da beni puntuali; T.AMB 15: verifica compatibilità con zone ad interesse archeologico; T.AMB 16: verifica compatibilità con beni d'insieme; U.FRIS 1, U.FRIS 5 garantire fasce di rispetto da abitazioni.
FATTORI DI ATTENZIONE PROGETTUALE (CODICI)² (si riportano i codici oggetto di verifica prioritaria in sede di indagine <i>in situ</i> , ed oggetto di studi specialistici di dettaglio)	T.AMB 20: verificare pianificazione regionale dei parchi areali; T.AMB 26: verificare interferenza con livelli di qualità delle risorse idriche sotterranee.
FATTORI PREFERENZIALI (CODICI)³	T.LOG 3: agevole accesso viabilità; T.AMB 30: presenza di discariche o cave
DESCRIZIONE SOMMARIA DEL SITO	
<p>L'area di superficie complessiva di circa 160 ettari (ulteriormente suddivisa in due aree da 78 ettari e 85 ettari) si trova nei pressi di San Vittorino (frazione del Comune di Roma, distante circa 1,5 km. in linea d'aria dal sito), presso la località Corcolle, nelle vicinanze dell'autostrada A24 e dell'Autostrada del Sole A1 e del relativo svincolo, ai confini del Comune di Roma verso est. L'area si configura come una vallata tufacea risultata dalla perenne erosione di due piccoli torrenti.</p> <p>Caratteristiche morfologiche L'area di ubicazione dell'intervento in oggetto è inserita in un paesaggio caratterizzato dalla presenza di cave di tufo, alcune già autorizzate come recuperi ambientali e/o discariche per inerti.</p> <p>Caratteristiche geologiche L'alternanza stratigrafica vede il prevalere di tufi con abbondante leucite e tufi litoidi. Caratteristiche geotecniche prevalenti di terreni da buone a ottime.</p>	

¹ Per i dettagli sui codici consultare la Tabella 3 in Appendice (paragrafo 4.1 pagina 52)

² Per i dettagli sui codici consultare la Tabella 2 in Appendice (paragrafo 4.1 pagina 52)

³ Per i dettagli sui codici consultare la Tabella 1 in Appendice (paragrafo 4.1 pagina 52)



Vulnerabilità e tutela delle risorse idriche

Appartenente al bacino idrografico del Fiume Aniene, individuato nel PRTA.
Classe di vulnerabilità media in classe 2.

Classe di sismicità (Ordinanza P.C.M. n. 3274 del 2003)

Zona sismica 2B, nella classificazione sismica regionale del 2009.

Sistemi paesaggistici

L'area ricade nell'ambito del sistema del paesaggio naturale (naturale e naturale di continuità), e in parte dei paesaggi agrari di rilevante valore, individuati nel PTPR, adottato dalla Giunta Regionale con atti n. 556 del 25 luglio 2007 e n. 1025 del 21 dicembre 2007. Sono presenti beni archeologici d'insieme e corsi d'acqua con rispettiva fascia di rispetto.



SITO S1 - GEOLOGIA

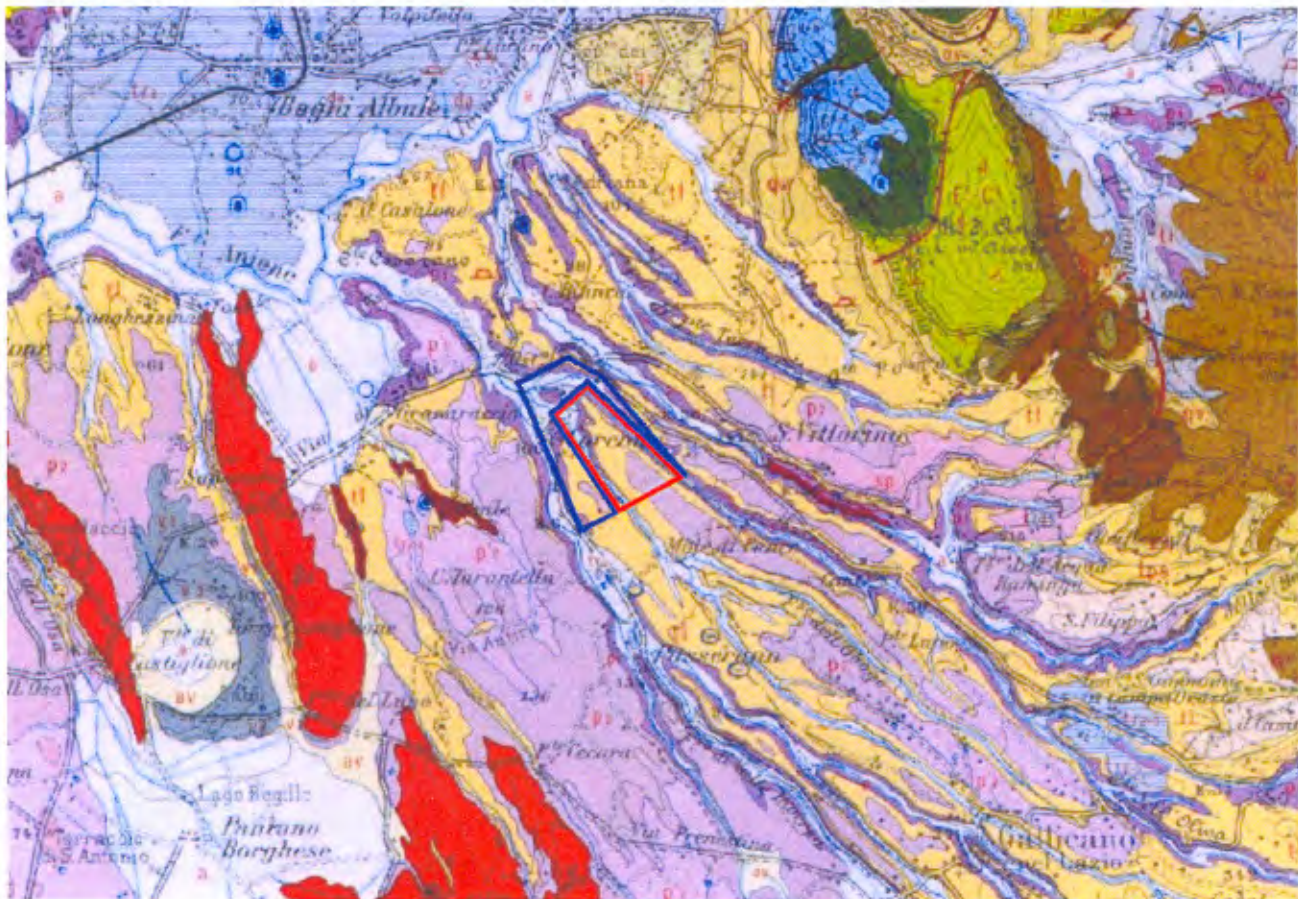

- sp**
β₄
β₃
β₂
β₁
vs
tt
- β₄** Brendelli levis, scorie grossolane e bombe, talvolta seldati; agglomerati di scorie; passaggio laterale di (p₂) sulle pendici generalmente in facies pedogenizzate (sp). Parte inferiore a grossi proiettili e colate laviche: leucititi trifliche (Roncigliano), leucititi a melilite (S. Fumia) (p₁).
- β₂** Tufo con abbondante leucite poco o punto alterata, con intercalati agglomerati di proiettili vari (= facies Villa Senni, tufo italofero, Auct.), passante a paleosuolite (= tufo ocreo-bruno, Auct.) (sp) tufi grigi poco coerenti con leucite alterata (p₁). Pozzolane superiori, grige o violacee in massa (= pozzolanella, Auct.) con proiettili scoracei e blocchi rigettati (leucocrati e leucite, ultrajemici e pirosseni, proiettili e biotite); pozzolane grigie e scorie e lapilli neri (Giulianello) (p₁).
- β₃** Lave di R. ni Corzeno e Saponara: leucite nefelinica con melilite e olivina (p₁).
- vs** "Peperini" inferiori: breccie grossolane d'esplosione con xenoliti (calceri paleogenici e mesozoici, lave leucitiche, etc.); facies compatte, grigio-verdastre e piccoli elementi alloigeni (Pantano Borghese, S. Proculi) (vs).
- tt** "Tufo tirride" (= tufo tirreno, Auct.), di varie origine, porre per colate fangose, leucitico-biotitico con pirosseni; facies da compatte e uniformi con tessitura prismatica, a vacuoli, a brecciate, (fino a incoerenti (pozzolane), colore da giallo ocra e rosso fulvo, alla base da grigio-verdastro a nero, con molluschi terrestri (*Helix nemoralis* L.) e dolcicoli (*Margaritana auricularia* SPENGL.) e mammiferi (*Cervus elaphus* L.); impronte calcarizzate di legni, flint (*Vitis*, *Ruscus*, *Zelkova*, etc.). Nelle zone di Palestrina si presenta con due orizzonti vicarianti talvolta con paleosuoli (s) ai quali fanno passaggio (Poli-Vainfontone) (tt).



SITO S1 - FOTO AEREA – CTR – PAI

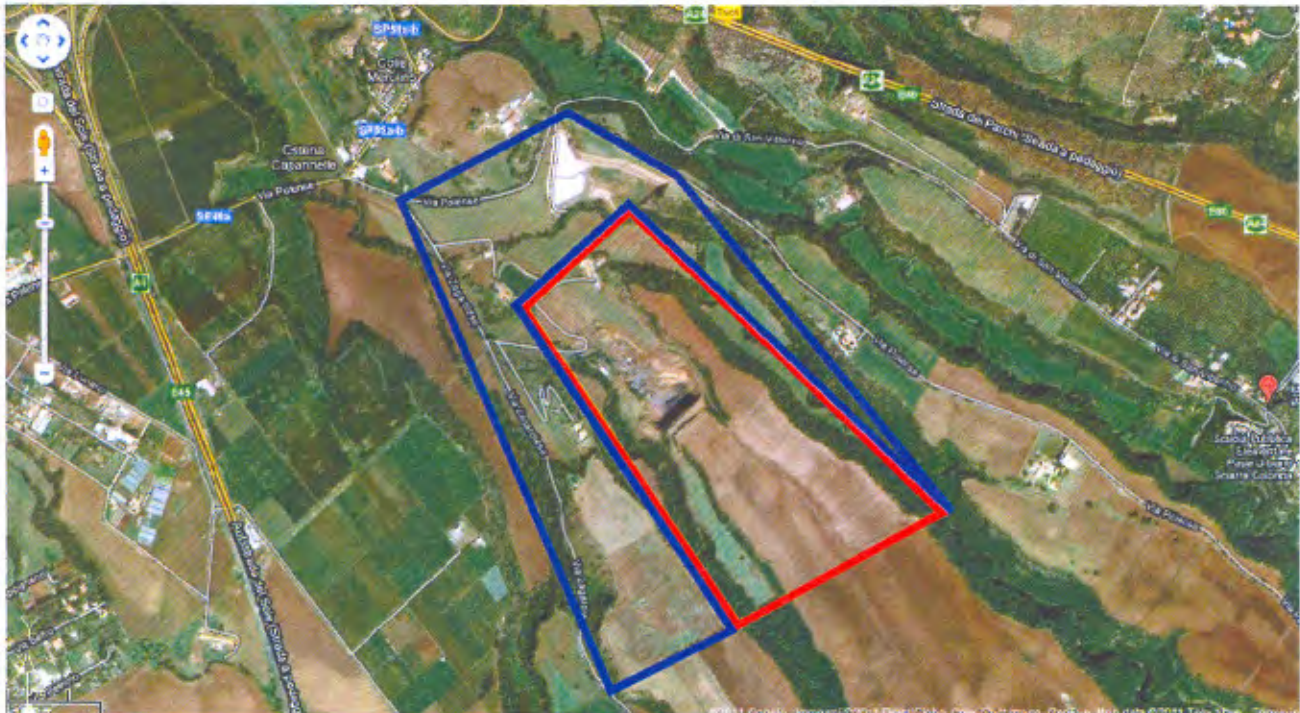

- Reticolo Idrografico
- Laghi
- Fiumi ABR Nord
- Fiumi ABR Sud
- Fiumi ABR Sud di 1° ordine
- Reticolo Idrografico Principale
- Reticolo Idrografico Secondario
- Gigliato 1:10.000
- Gigliato 1:10.000 Testi
- PAI - Pericolosità Frane
- Frane - Aree a pericolo A
- Frane - Aree a pericolo B
- Frane - Aree a pericolo C
- Frane - Aree di Attenzione
- Rischio - Frane 2009
- Frane - Puntuali
- R2
- R3
- Frane - Lineari
- R2
- R3
- R4
- Frane - Aree
- R2
- R3
- R4
- Interventi Idraulici
- Interventi in alveo
- Casse espansione
- PAI - Pericolosità Idraulica
- Idraulica - Aree a pericolo A



Limiti Comunali - Roma

1 : 12.858



SITO S1 – PTPR TAVOLA A

Regione Lazio
Assessorato Urbanistica

Piano Territoriale Paesistico Regionale
Sistemi ed ambiti del paesaggio - tavola A

Tavola B - Piano Territoriale Paesistico Regionale - Documentazione Formativa

Comunicazioni	...
Funzionamento	...
Strumenti	...
Caratteristiche	...
Utensili	...

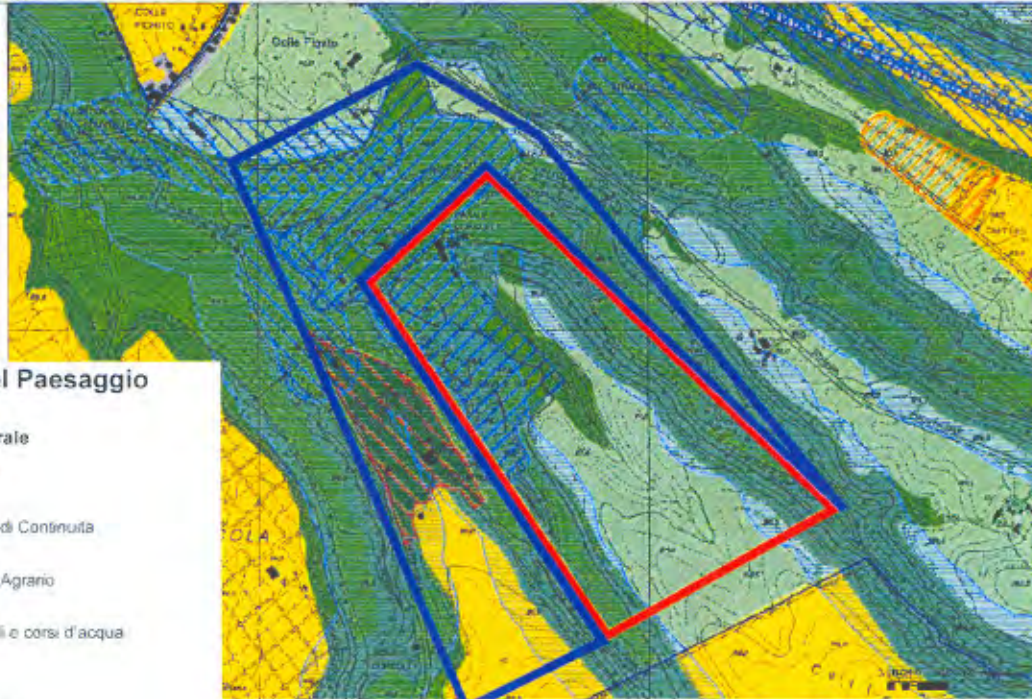

Sistemi ed Ambiti del Paesaggio

Sistema del Paesaggio Naturale

- Paesaggio Naturale
- Paesaggio Naturale di Continuità
- Paesaggio Naturale Agrario
- Coste marine, lacuali e corsi d'acqua

Sistema del Paesaggio Agrario

- Paesaggio Agrario di Rilevante Valore
- Paesaggio Agrario di Valore
- Paesaggio Agrario di Continuità

Sistema del Paesaggio Insediativo

- Paesaggio dei Centri e Nuclei Storici
- Parchi, ville e giardini storici
- Paesaggio degli Insediamenti Urbani
- Paesaggio degli Insediamenti in Evoluzione
- Paesaggio dell'insediamento Storico Diffuso
- Reti, Infrastrutture e Servizi
- Ambiti di recupero e valorizzazione paesistica
- Aree o Punti di Visuali
- Proposte comunali di modifica dei PTP vigenti



3.3 Sito S2- Scheda descrittiva

COMUNE	Fiumicino (RM)
LOCALITÀ	Osteriaccia – Via Leopoli
COORDINATE	41°56'5.88"N
	12°10'22.08"E
ALTITUDINE	23 m s.l.m.m.
SUPERFICIE	48 ha
FATTORI ESCLUDENTI (CODICI) ⁴	U.FRIS 2: garantire fasce di rispetto da funzioni sensibili; U.FRIS 3: garantire fasce di rispetto da viabilità; U.FRIS 1, U.FRIS 5 garantire fasce di rispetto da abitazioni.
FATTORI DI ATTENZIONE PROGETTUALE (CODICI) ⁵	T.AMB 20: verificare pianificazione regionale dei parchi areali.
FATTORI PREFERENZIALI (CODICI) ⁶	T.LOG 3: agevole accesso viabilità; T.LOG 4: possibilità trasporto intermodale; T.LOG 5: scarso aggravio al traffico da parte dei mezzi conferitori.
DESCRIZIONE SOMMARIA DEL SITO	
<p>L'area è delimitata dall'Autostrada A12 Roma – Civitavecchia a sud, e racchiusa nel triangolo individuato da quest'ultima e dalle vie di Castel Campanile (Nord Est) e Via dei Pascolari (Nord Ovest), in località Palidoro nel comune di Fiumicino.</p> <p>Dista circa 2 km, in linea d'aria, dall'Ospedale Pediatrico Bambino Gesù di Palidoro / Passo Oscuro.</p> <p>Caratteristiche morfologiche È un'area pressoché pianeggiante, costituita da terreni sostanzialmente alluvionali.</p> <p>Caratteristiche geologiche L'alternanza stratigrafica vede il prevalere di sabbie e conglomerati. Dal punto di vista geolitologico l'area ricade nella classe A del PRTA (complesso dei detriti antropici, dei conoidi e detriti di pendio e di falda, delle facies moreniche e degli accumuli di frana).</p> <p>Vulnerabilità e tutela delle risorse idriche Appartenente al bacino idrografico Mignone - Arrone Sud, individuato nel PRTA. Classe di vulnerabilità media in classe 2.</p> <p>Classe di sismicità (Ordinanza P.C.M. n. 3274 del 2003) Zona sismica 3B, nella classificazione sismica regionale del 2009.</p> <p>Sistemi paesaggistici L'area ricade nell'ambito del sistema del paesaggio dei paesaggi agrari di rilevante valore, individuati nel PTPR, adottato dalla Giunta Regionale con atti n. 556 del 25 luglio 2007 e n. 1025 del 21 dicembre 2007.</p>	

⁴ Per i dettagli sui codici consultare la Tabella 3 in Appendice (paragrafo 4.1 pagina 52)

⁵ Per i dettagli sui codici consultare la Tabella 2 in Appendice (paragrafo 4.1 pagina 52)

⁶ Per i dettagli sui codici consultare la Tabella 1 in Appendice (paragrafo 4.1 pagina 52)



SITO S2 - GEOLOGIA

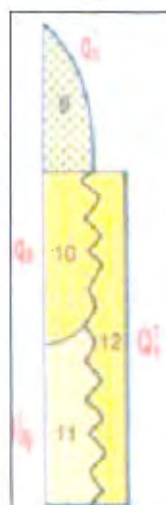
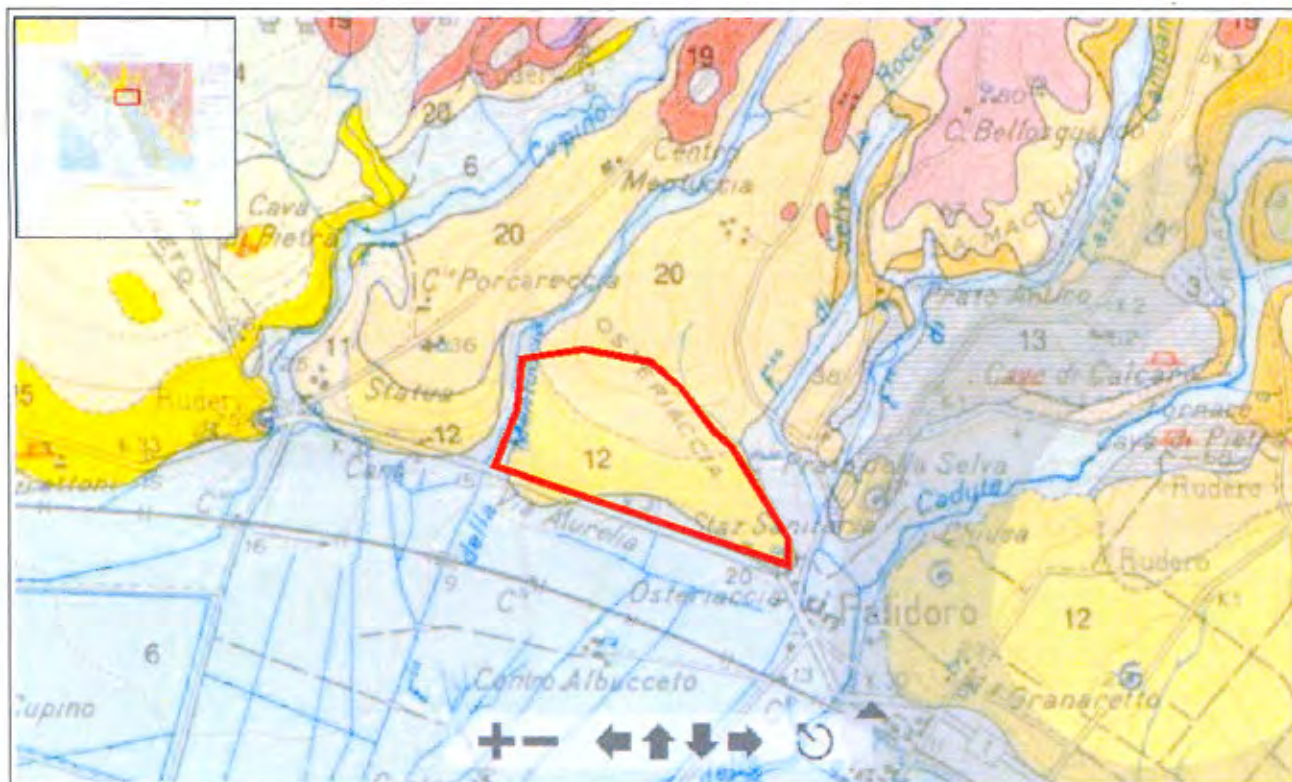

- SABBIE DI OSTERIA NUOVA** - Sabbie grigie, ricche in minerali femici, limi lutitici con livelli ciottolosi, formati prevalentemente da elementi di Tufo rosso a scorie nere e lavici, di probabile origine limno-palustre (9).
- SABBIE DI MONTERONI** - Sabbie grigie concrezionate, ricche in minerali femici, a sedimentazione incrociata, di origine eolica (duna della regressione tirreniana) (10).
- CONGLOMERATO DI PALO** - Conglomerati a grossi elementi, forati da litodomi, conglomerati e sabbie rubefatti, in eteropia o associati a calcareniti tipo "panchina", a *Strombus hubonius* (LAMARCK) (loc.: Statua) (11).
- SABBIE DI PALIDORO** - Sabbie giallo-ocracee a *Donax trunculus* (LINNE), ricche in minerali femici, talora con livelli ciottolosi e/o ghiaietto siliceo; sabbie rubefatte di copertura, di probabile origine eolica (12).
- TIRRENIANO s.l.**



SITO S2 - FOTO AEREA - CTR - PAI



- Fiumi ABR Sud di 1° ordine
- Fiume Idrografico Principale
- Fiume Idrografico Secondario
- Inghiate 1:1.000
- Inghiate 1:10.000 "orti"
- PAI - Pericolo costà mare
- Frane - Area a pericolo A
- Frane - Area a pericolo E
- Frane - Area a pericolo C
- Frane - Area di Alterazione
- Rischio - Frane 2009
- Frane - Turbidite
- 70
- 73
- Frane - Innesi
- 72
- 73
- 74
- Innesi - Aree
- 72
- 73
- 74
- Interventi idraulici
- Interventi in altro
- Cassa escavato
- PAI - Pericolosità Idraulica
- Idraulica - area a pericolo A
- Idraulica - area a pericolo B1
- Idraulica - area a pericolo B2
- Idraulica - area a pericolo C
- Idraulica - Area di Alterazione

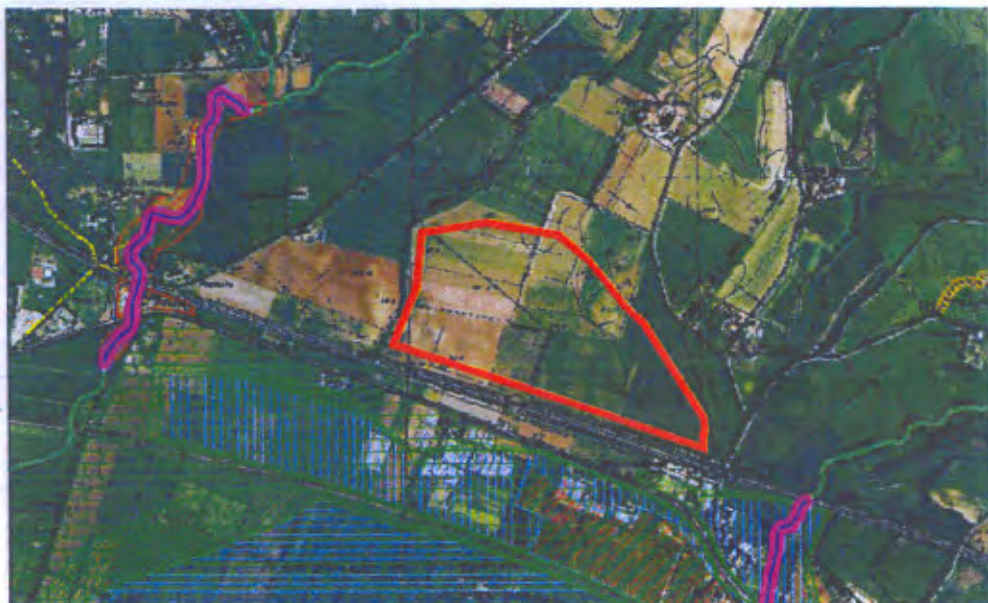



SITO S2 – PTPR TAVOLA A

Regione Lazio
Assessorato Urbanistica

Piano Territoriale Paesistico Regionale
Sistemi ed ambiti del paesaggio - tavola A

Tavola B - Piano Territoriale Paesistico Regionale - Insediamenti Storici

- Colori
- Paesaggio
- Strutture
- Paesaggio
- Quercia

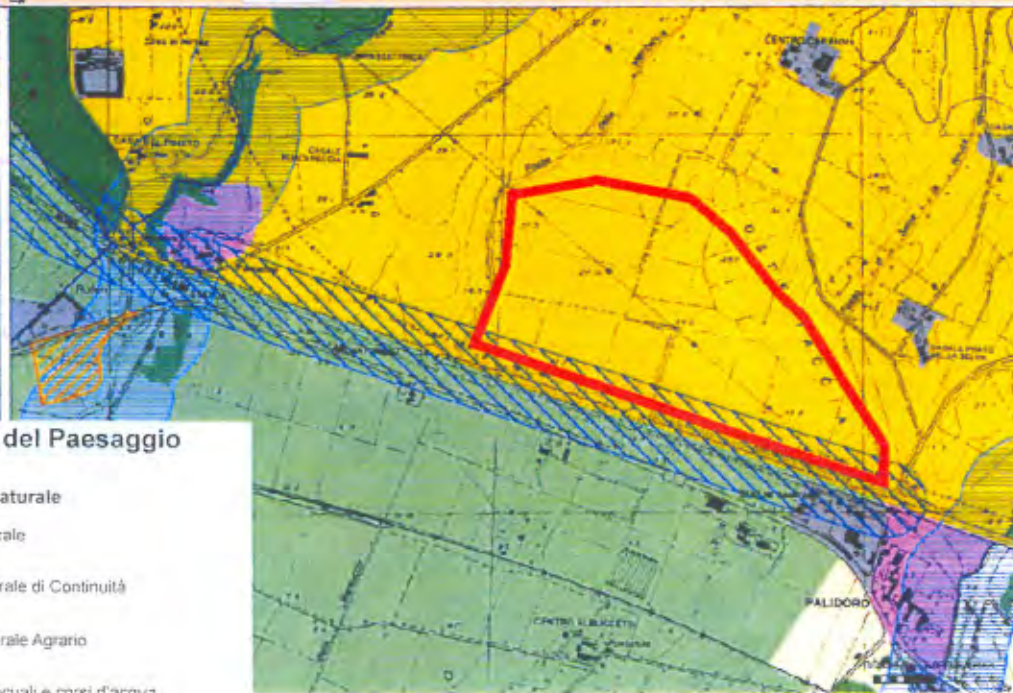

Sistemi ed Ambiti del Paesaggio

Sistema del Paesaggio Naturale

- Paesaggio Naturale
- Paesaggio Naturale di Continuità
- Paesaggio Naturale Agrario
- Coste marine, litorali e corsi d'acqua

Sistema del Paesaggio Agrario

- Paesaggio Agrario di Rilevante Valore
- Paesaggio Agrario di Valore
- Paesaggio Agrario di Continuità

Sistema del Paesaggio Insediativo

- Paesaggio dei Centri e Nuclei Storici
- Parchi, ville e giardini storici
- Paesaggio degli Insediamenti Urbani
- Paesaggio degli Insediamenti in Evoluzione
- Paesaggio dell'Insediamento Storico Diffuso
- Reti, Infrastrutture e Servizi
- Ambiti di recupero e valorizzazione paesistica
- Aree o Punti di Visuali
- Proposte comunali di modifica dei PTP vigenti



SITO S2 – PTPR TAVOLA B

Regione Lazio
Assessorato Urbanistica

Piano Territoriale Paesistico Regionale
Beni Paesaggistici - Tavola B

- Contorni
- Paesaggio
- Zone
- Strutture
- Altre

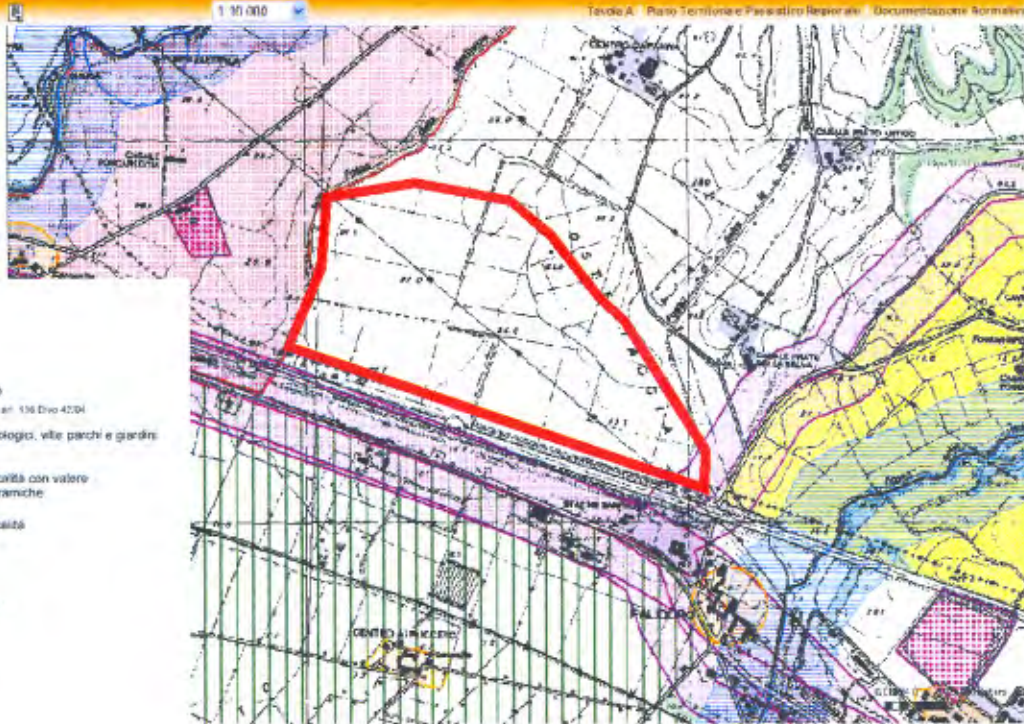

Beni paesaggistici

Individuazione degli immobili e delle aree di notevole interesse pubblico

L.R. 20/85 art. 14 L.R. 24/98 art. 134 co. 4 lett. c) Div. 42/04 art. 136 Div. 42/04

- lett. a) e b) beni singoli: naturali, geologici, ville, parchi e giardini
- lett. c) e d) beni d'insieme: vaste località con valore estetico tradizionale, bellezze panoramiche
- lett. c) e d) beni d'insieme: vaste località per zone di interesse archeologico

Riconoscimento delle aree tutelate per legge

art. 134 co. 1 lett. b) e art. 142 co. 1 Div. 42/04

- a) costa del mare
- b) costa dei laghi
- c) corsi delle acque pubbliche
- d) montagne sopra i 1200 metri
- f) parchi e riserve naturali
- g) aree boscate
- h) università agrarie e uso civico
- i) zone umide
- m) aree di interesse archeologico già individuate
- n) ambiti di interesse archeologico già individuati
- o) aree di interesse archeologico già individuate - beni puntuali con fascia di rispetto
- ai) aree di interesse archeologico già individuate - beni lineari con fascia di rispetto

Individuazione degli immobili e delle aree tipizzati dal Piano Paesaggistico

art. 134 co. 1 lett. c) Div. 42/04

- aree agricole identitarie della campagna romana e delle bonifiche agrarie
- insediamenti urbani storici e templi contemini compresi in una fascia della profondità di 150 metri
- borghi identitari dell'agricoltura rurale
- beni singoli identitari dell'agricoltura rurale e relativa fascia di rispetto di 50 metri
- beni puntuali diffusi, testimonianza dei caratteri identitari archeologici e storici e relativa fascia di rispetto di 100 metri
- beni lineari, testimonianza dei caratteri identitari archeologici storici e relativa fascia di rispetto di 100 metri
- canali delle bonifiche agrarie e relative sponde o piede degli argini per una fascia di 150 metri ciascuno
- beni puntuali e lineari diffusi, testimonianza dei caratteri identitari vegetazionale, geomorfologico e carsico-ipogeo con fascia di rispetto di 50 metri
- aree urbanizzate dal PTPR



SITO S2 – PTPR TAVOLA C

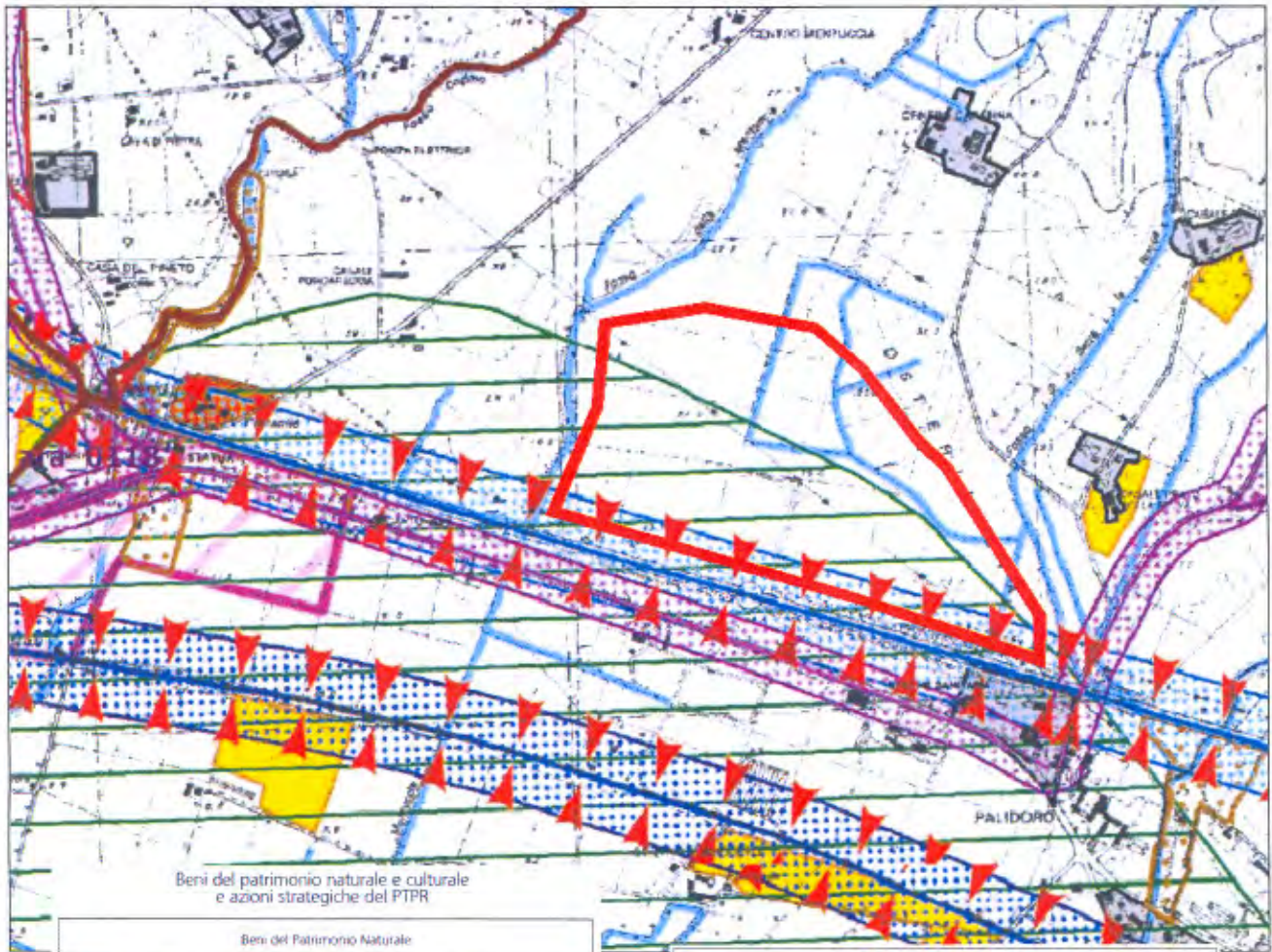

Beni del patrimonio naturale e culturale e azioni strategiche del PTPR

Beni del Patrimonio Naturale		
ni_001	Zona a conservazione speciale (Siti di interesse comunitario)	Dir. Nat. Comunitaria 1994/33/CE (habitat, fauna, flora) DM 31/3/2007
ni_002	Zona a conservazione speciale (Siti di interesse nazionale)	
ni_003	Zona a conservazione speciale (Siti di interesse regionale)	
ni_004	Zona a protezione speciale (Natura 2000 - SIC)	Legge 10 marzo 2000 n. 30 (art. 17) L.R. 27/05/04 n. 40 (art. 10) L.R. 25/07/05 n. 40 (art. 10)
ni_005	Aree di protezione delle opere antiche (APU, Banche, ZAC, ZSC, ZC)	L.R. 07/05/04 n. 12 (art. 1) L.R. 25/07/05 n. 40 (art. 10)
ni_006	Quir (Santuzze) anche nell'elenco ufficiale delle Aree Protette	Conferenza (prodotto) Regione Lazio (art. 17 art. 10)
ni_007	Zona a conservazione indiana	
ni_008	Cultura del Piano Regionale del Turismo	Art. 41 L.R. 19/02 (art. 1) L.R. 11/06/01 (art. 1) L.R. 11/06/01 (art. 1)
ni_009	Struttura del Piano Regionale del Paesaggio	Art. 41 L.R. 19/02 (art. 1) L.R. 11/06/01 (art. 1)
ni_010	Paesaggio storico, archeologico, etnoantropologico	Carta ufficiale del 2000
ni_011	Relicti fitogeografici	Carta Nazionale (art. 1) L.R. 11/06/01 (art. 1)
ni_012	Giardini storici (antichi e geomorfologici)	
ni_013	Giardini storici	Conferenza Regionale Culturale
ni_014	Altre Aree Protette	

Ambiti prioritari per i progetti di conservazione, recupero, riqualificazione, gestione e valorizzazione del paesaggio regionale art. 140 D.Lgs. 43/2004		
Piani di zona	Piani di zona	art. 134/1 e 134/2/1
	Pianificazioni paesaggistiche	art. 134/1 e 134/2/1
Piani di zona	Piani di zona	art. 134/1 e 134/2/1
	Sistemi agrari a vocazione permanente	art. 134/1 e 134/2/1
Aree di interesse di importanza regionale o provinciale	Aree di interesse di importanza regionale o provinciale	art. 134/1 e 134/2/1
	Discipline, decreti, atti	art. 134/1 e 134/2/1

Beni del Patrimonio Culturale		
bu_001	Beni della lista del patrimonio mondiale dell'UNESCO (Biosfera)	Conferenza di Parigi 1972 (art. 1) L.R. 11/06/01 (art. 1)
bu_002	Beni del patrimonio architettonico	art. 134/1 e 134/2/1
bu_003	Beni del patrimonio archeologico	art. 134/1 e 134/2/1
bu_004	Centri storici, monumenti, edifici	"Piano Urbanistico" (art. 1) L.R. 11/06/01 (art. 1)
bu_005	Stabilimenti storici	"Piano Urbanistico" (art. 1) L.R. 11/06/01 (art. 1)
bu_006	Beni del patrimonio monumentale (Siti e monumenti)	art. 134/1 e 134/2/1
bu_007	Beni del patrimonio monumentale (Siti e monumenti)	art. 134/1 e 134/2/1
bu_008	Parco, giardini e ville storiche	art. 134/1 e 134/2/1
bu_009	Visibilità e infrastrutture storiche	art. 134/1 e 134/2/1
bu_010	Beni storici	art. 134/1 e 134/2/1
bu_011	Beni storici	art. 134/1 e 134/2/1
bu_012	Beni storici	art. 134/1 e 134/2/1
bu_013	Beni storici	art. 134/1 e 134/2/1
bu_014	Beni storici	art. 134/1 e 134/2/1
bu_015	Beni storici	art. 134/1 e 134/2/1
bu_016	Beni storici	art. 134/1 e 134/2/1
bu_017	Beni storici	art. 134/1 e 134/2/1
bu_018	Beni storici	art. 134/1 e 134/2/1
bu_019	Beni storici	art. 134/1 e 134/2/1
bu_020	Beni storici	art. 134/1 e 134/2/1
bu_021	Beni storici	art. 134/1 e 134/2/1
bu_022	Beni storici	art. 134/1 e 134/2/1
bu_023	Beni storici	art. 134/1 e 134/2/1
bu_024	Beni storici	art. 134/1 e 134/2/1
bu_025	Beni storici	art. 134/1 e 134/2/1
bu_026	Beni storici	art. 134/1 e 134/2/1
bu_027	Beni storici	art. 134/1 e 134/2/1
bu_028	Beni storici	art. 134/1 e 134/2/1
bu_029	Beni storici	art. 134/1 e 134/2/1
bu_030	Beni storici	art. 134/1 e 134/2/1
bu_031	Beni storici	art. 134/1 e 134/2/1
bu_032	Beni storici	art. 134/1 e 134/2/1
bu_033	Beni storici	art. 134/1 e 134/2/1
bu_034	Beni storici	art. 134/1 e 134/2/1
bu_035	Beni storici	art. 134/1 e 134/2/1
bu_036	Beni storici	art. 134/1 e 134/2/1
bu_037	Beni storici	art. 134/1 e 134/2/1
bu_038	Beni storici	art. 134/1 e 134/2/1
bu_039	Beni storici	art. 134/1 e 134/2/1
bu_040	Beni storici	art. 134/1 e 134/2/1
bu_041	Beni storici	art. 134/1 e 134/2/1
bu_042	Beni storici	art. 134/1 e 134/2/1
bu_043	Beni storici	art. 134/1 e 134/2/1
bu_044	Beni storici	art. 134/1 e 134/2/1
bu_045	Beni storici	art. 134/1 e 134/2/1
bu_046	Beni storici	art. 134/1 e 134/2/1
bu_047	Beni storici	art. 134/1 e 134/2/1
bu_048	Beni storici	art. 134/1 e 134/2/1
bu_049	Beni storici	art. 134/1 e 134/2/1
bu_050	Beni storici	art. 134/1 e 134/2/1